SOLUZIONE CASA

LA MIGLIOR SOLUZIONE PER **VENDERE** O **COMPRARE** CASA

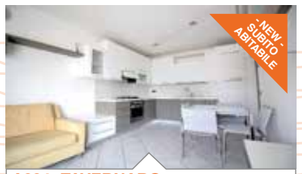

A004: TAVERNARO: CON AMPIO TERRAZZO, appartamento con ampio terrazzo composto da soggiorno-cottura ideale per momenti conviviali. Bagno finestrato e una camera da letto matrimoniale con accesso diretto al suggestivo terrazzo. Immobile completamente arredato con gusto e funzionalità. Completa la proprietà una comoda cantina e possibilità di garage. Cl.En. A

€ **170.000** 1 STANZA 57 m²

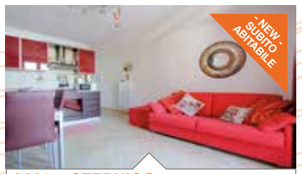

A021: STERNIGO: BILOCALE OTTIME CONDIZIONI, a primo piano con ascensore. Ingresso con angolo cottura a vista e balcone esposto ad ovest. Comodo disbrigo arredabile che conduce alla camera matrimoniale e al bagno finestrato. Completa l'immobile cantina a piano strada. Ottima soluzione anche per investimento, basse spese condominiali. Cl.En. In fase di rilascio

€ **135.000** 1 STANZA 38 m²

A010: MARTIGNANO: AMPIO BILOCALE RECENTEMENTE RISTRUTTURATO, appartamento con ingresso da ballatoio semi-indipendente composto da ampia zona soggiorno ad ovest con bella terrazza con vista libera, cucinino, zona pranzo, ampia camera matrimoniale con accesso al balcone, bagno con vasca/doccia. L'immobile viene venduto totalmente arredato con mobilio moderno e di qualità. Completano l'immobile una comoda cantina e un ampio cortile condominiale ad uso parcheggio.** Immobile da VEDERE **. Cl.En. C

€ **195.000** 1 STANZA 50 m²

B009: VOLANO: MANSARDA CON OTTIMA ESPOSIZIONE mansarda posta al secondo e ultimo piano in palazzina classe A+, esposta su tre lati liberi. Ingresso, ampia zona open - space con cucina a vista e due balconi, disbrigo con ripostiglio / lavanderia, spazioso bagno finestrato con velux, camera singola con terzo balcone e camera matrimoniale. Completa il tutto un garage da 26 mq e cantina a 30.000€ aggiuntivi. Posti auto condominiali Cl. En. A+.

€ **289.000** 2 STANZE 98 m²

B035: V. MARIGHETTO "ORA": APPARTAMENTO COMPLETO DI TUTTE LE PERTINENZE sito in TRENTO SUD in posizione comoda a tutti i principali servizi. A primo piano, ingresso, soggiorno-cucina con balcone, zona ripostiglio, camera matrimoniale con balcone, camera singola e bagno finestrato. BOX auto, cantina e soffitta. Appartamento a reddito con buona resa. Cl. En. E.

€ **179.000** 2 STANZE 84 m²

C042: MATTARELLO: SIGNORILE APPARTAMENTO DI AMPIA METRATURA con splendido GIARDINO in recente palazzina "Casa Clima". Ingresso, ampio soggiorno pranzo con accesso al giardino, cucina abitabile, disbrigo, stanza matrimoniale, 2 stanza doppie, doppi servizi finestrati. Posto auto di proprietà compreso nel prezzo. Disponibile comodissimo garage doppio in larghezza a 50.000 Euro aggiuntivi. Cl. En. B.

€ **410.000** 3 STANZE 145 m²

B046 ROMAGNANO: QUADRILOCALE CON GRANDE GIARDINO, in edificio di poche unità abitati ampio appartamento di 120 mq con grazioso giardino privato, cucina abitabile, ampio soggiorno con poggiolo, disbrigo notte, grande ripostiglio, due camere matrimoniali e bagno finestrato. Spazioso garage con ampia area deposito, un posto auto, stube e una cantina Cl. En In fase di rilascio.

€ **259.000** 2 STANZE 120 m²

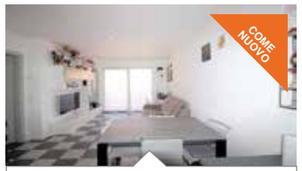

B070: LAVIS: RECENTE 2 STANZE in CLASSE "A" in una posizione strategica, vicino ai servizi e cn FINITURE DI PREGIO. Soggiorno - cucina con balcone, bagno, camera matrimoniale con cabina armadio e camera singola. Garage a 20.000€ aggiuntivi e cantina. Cl. En. A.

€ **219.000** 2 STANZE 66 m²

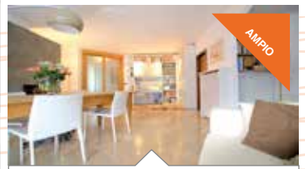

C018: TRENTO SUD: AMPIO APPARTAMENTO A ULTIMO PIANO, luminoso e ben esposto. Atrio d'ingresso, generoso living con zona pranzo, stanza studio, ampia sala relax, terrazzino, cucina abitabile, disbrigo notte, ripost./lav., 2 matrimoniali, doppi servizi, bagno f., terza stanza doppia con balcone; P.auto, soffitta e cantina. Possibilità di garage. Cl. En.In fase di rilascio.

€ **390.000** 3/4 STANZE 157 m²

C053: LAVIS: AMPIO 3 STANZE CON BOX CENTRALISSIMO e in piccola palazzina recentemente sistemata. Ingresso, soggiorno, cucina con balcone, 3 stanze matrimoniali, ripostiglio e bagno con secondo balconcino. Soffitta e Box privato. Cl. En.In fase di rilascio.

€ **274.000** 3 STANZE 143 m²

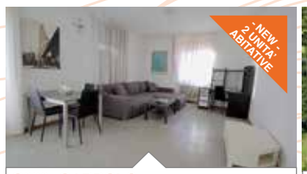

G029: GARDOLO: CASA UNICA CON DUE UNITA' ABITATIVE ben esposta e con vista aperta. L'edificio si compone di ampi spazi living, grandi camere da letto matrimoniali e le cucine di entrambe le unità sono abitabili. La proprietà si estende oltre le unità abitative, con un generoso accesso da vialetto a verde, un cortile e ampi spazi comuni. Completano la proprietà un garage, un grande deposito e un ampio sottotetto. Cl. En. In fase di rilascio.

€ **INFO IN UFF.** CASA 409 m²

H032: COGNOLA: PORZIONE DI CASA BIFAMILIARE da ristrutturare, in posizione tranquilla e con ottima esposizione. Possibilità di realizzare tre appartamenti (piano terra 36 mq, primo e secondo 80 mq) e un garage esterno recuperando una piccola struttura esistente nel giardino. E' presente anche una grande cantina al piano terra di circa 40 metri quadrati! Cl.En. In fase di rilascio.

€ **365.000** PORZ. CASA 236 m²

H034: VILLAMONTAGNA: PORZIONETERRA-CIELO parzialmente ristrutturato, soluzione abitativa con ampi spazi per un totale di oltre 106 mq netti con cantina e ampio deposito. Atrio di ingresso, disbrigo, cucina, soggiorno, stanza e bagno a piano terra; due grandi stanze matrimoniali e wc a piano superiore, ampio sottotetto utilizzato a soffitta, trasformabile. A piano seminterrato-caratteristico deposito e ampio volto con doppio ingresso Cl.En. F

€ **318.000** TERRA-CIELO 106 m²

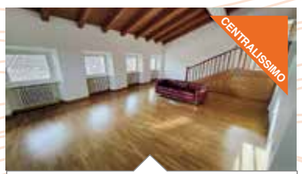

I006: CENTRO STORICO: ATTICO CON TERRAZZINO IN PALAZZO STORICO. Luminoso e ampio salone, cucina, doppi servizi e camera padronale. Terrazzino con vista mozzafiato. Cl. En. In fase di rilascio.

€ **575.000** ATTICO 120 m²

B002: V. DOGANA: CENTRALISSIMO, A PIANO ALTO CON VISTA LIBERA luminoso bicamere con ampia superficie abitabile. Ingresso, sala giorno con balcone, dispensa, cucina abitabile, ripostiglio, disbrigo notte arredabile, stanza doppia, matrimoniale e bagno. A piano sottotetto, ampia soffitta e deposito. Cl. En. In fase di rilascio

€ **230.000** 2 STANZE 91 m²

C010: V. DEGASPERI: APPARTAMENTO 3 STANZE a ULTIMO PIANO completamente RISTRUTTURATO vicino ai servizi e al centro città. Esposizione su 3 lati, soggiorno generoso con balcone, cucina abitabile, bagno, wc-lav., 3 matrimoniali con balcone e terrazzino. Possibilità di BOX e cantina a 35.000 Euro aggiuntivi. Cl. En. In fase di rilascio

€ **370.000** 3 STANZE 125 m²

C051: ZIVIGNAGO: TRICAMERE SU DUE PIANI Appartamento completamente ristrutturato con pannelli, triplo vetro e cappotto esterno. Luminosa zona giorno con ambio terrazzo, tre camere da letto e due bagni. Posti auto di proprietà e due spaziose cantine. Possibilità di giardino. Cl. En. A1.

€ **415.000** 3 STANZE 130 m²

I005: CASALINO: SPLENDIDO MULTIPIANO CON VISTA PANORAMICA. Recentemente RISTRUTTURATO, con 5 camere da letto e 3 bagni oltre all'ampio living. Design moderno, perfettamente armonizzato con le caratteristiche dell'antichità della casa. Un soppalco OPENSPACE aggiunge un tocco di unicità all'appartamento oltre all' ampio balcone abitabile ben esposto. Garage. Cl. En. in fase di rilascio.

€ **398.000** 5 STANZE 201 m²

SEDE DI:
Via Paradisi, 15 I TRENTO
0461.23 45 26

FILIALE DI:
V.le Rovereto, 3 I TRENTO
0461.39 17 64

FILIALE DI:
Via de Finetti, 4 I TRENTO
0461.15 91 037

FILIALE DI:
C.so Roma, 42 I Baselga di Piné (TN)
0461.14 86 816

VISITA IL NOSTRO SITO INTERNET PER VEDERE TUTTE LE OFFERTE
www.soluzionecasa.tn.it

F.I.M.A.A.

SEGUICI ANCHE SUI SOCIAL