SOLUZIONE CASA

www.soluzionecasa.tn.it
info@soluzionecasa.tn.it
www.facebook.com/soluzionecasatn

A018: S. PIO X: BILOCALE DI 52 MQ UTILI, in zona servitissima e tranquilla, a 7 minuti a piedi dal centro! Ingresso arredabile, cucina, soggiorno con balcone, disbrigo notte, stanza matrimoniale, bagno finestrato e comodo ripostiglio. Grande cantina. Ottime condizioni. Possibilità di acquisto con arredo. Cl. En. D.

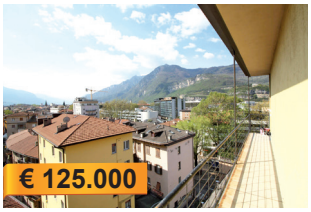

A037: S. MARTINO: AMPIO MINI A ULTIMO PIANO PANORAMICO in piccola palazzina ben manutentata, con cappotto e tetto rifatti. Ingresso, cucinino, soggiorno con uscita sul balcone a sud, ampia camera matrimoniale servita da balcone e bagno f.. Cantina. ** T.A., Cl. En. E

A066: PERGINE: DELIZIOSA MANSARDA INTIMA E ACCOGLIENTE molto luminosa, inserita in palazzina residenziale dotata di ascensore e a pochi passi dal centro del paese. Ingresso, openspace per zona cottura-pranzo e relax, disbrigo, stanza matrimoniale, studio/guardaroba e bagno f.. P. auto coperto. Amabile! Cl. En. C

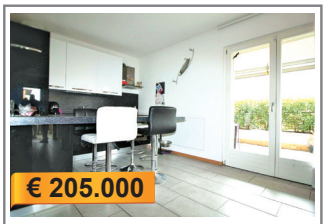

A099: ZONA STELLA di MAN: Ampio MINIAPPARTAMENTO con grande giardino CL"A", in palazzina tranquilla del 2013, dotata di ogni comfort, accesso privato, giardino di circa 90 mq., ampio openspace/zona living, bagno f. e camera matrimoniale, cantina, ampio garage, p. auto privato. T.A., Cl. En. A

B006: V. MARIGHETTO: AMPIO 2 STANZE AD ULTIMO PIANO CON BALCONI, ottimamente esposto e con vista. Ingresso su atrio, zona giorno, con ampia cucina e zona relax, balcone ad ovest; disbrigo notte, ampio bagno f., due stanze matrimoniali e secondo balcone abitabile. P.auto coperto e cantina. Cl. En. F.

B024: LUNGO FERSINA: APPARTAMENTO POSTO ALL'ULTIMO PIANO CON ASCENSORE, composto da: atrio d'ingresso, cucina - soggiorno con uscita sul balcone, due matrimoniali e bagno finestrato. Cantina di proprietà e alcuni p.auto condominiali. !!! OTTIMO PER INVESTIMENTO!!! Cl. En. E

B054 S. PIO X: APPARTAMENTO 2 STANZE in palazzina ben tenuta composto da ampio ingresso arredabile, ripostiglio, soggiorno con uscita su balcone, cucina abitabile, stanza matrimoniale, stanza doppia, bagno f.. P. auto cond. Cl. En E

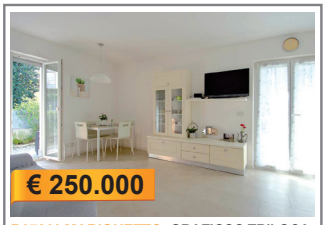

B072 V. MARIGHETTO: GRAZIOSO TRILOCALE CON AMPIO GIARDINO in recente palazzina residenziale. Ottima esposizione su tre lati. Ampia zona soggiorno/cucina con accesso al giardino, zona notte, composta da camera matrimoniale, camera singola, bagno e ripostiglio/lavanderia. Comodo garage e cantina. * TUTTE LE FINITURE EXTACAPITOLATO * T.A., Cl. En N.D.

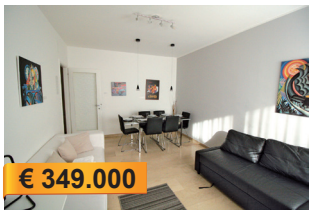

C003: CENTRALISSIMO: ADIACENTE AL CENTRO STORICO, in palazzina manutentata appartamento a piano alto con ascensore, composto da: ampio ingresso, cucina abitabile, soggiorno, tre stanze matrimoniali, balconi, doppi servizi finestrati, terzo bagno cieco. ampia cantina, deposito bici comune e p.auto cond.. Cl. En. C.

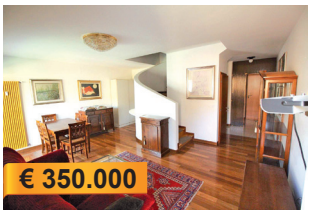

C008: MARTIGNANO: CENTRALISSIMO DUPLEX RIAMMODERNATO con accesso indipendente, atrio, ampia zona living con soggiorno e zona pranzo ben definiti, cucina, bagno f., ripostiglio, balcone. Scala ben armonizzata per accedere alla zona notte, matrimoniale, cabina armadio, bagno f., stanza doppia, balcone e stanza singola. Cantina, garage, p.auto cond.. OTTIMO !! Cl. En. D

C016: BOLGHERA: IN PICCOLA ED ELEGANTE PALAZZINA SIGNORILE, ampio appartamento, ottimamente esposto con VISTA LIBERA. Atrio di d'ingresso, soggiorno, balcone a SUD, cucina abitabile, secondo balcone, disbrigo notte, 2 ampie matrimoniali, secondo balcone, stanza media, ripostiglio, doppi servizi. Possibilità di BOX con annessa cantina. T.A., Cl. En. N.D.

G031: VIGOLO VATTARO SPLENDIDA VILLA SINGOLA CON 1000 MQ. DI TERRENO in ottima posizione soleggiata e panoramica, vicino al centro paese. Ingresso, cucina abitabile, soggiorno, disbrigo, tre stanze, doppi servizi finestrati. Sottotetto di ampia metratura. Garage doppio, cantine, stube, wc, locale caldaia. Possibilità di ampliamento. T.A., Cl. En. G

H004: PERGINE VALSUGANA: VILLETTA A SCHIERA DI TESTA CON GIARDINO su 3 livelli. A piano terra 3 p.auto, giardino di 300 mq., ingresso, box DOPPIO, cantina/lavanderia; a I piano luminoso soggiorno da 40 mq. con camino, balcone a sud, cucina abitabile, bagno f. e stanza matrimoniale; a II piano disbrigo notte, 3 stanze medie, terrazzino e bagno f.. T.A., Cl. En. N.D.

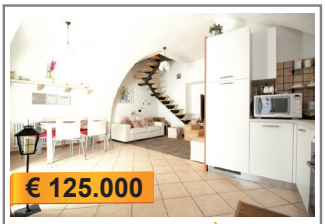

H005: ALTOPIANO DI PINÈ: PORZIONE DI CASA RISTRUTTURATA IN STERNIGO CENTRO. Ingresso in zona giorno con cottura a vista, stufa a legna e primo bagno. Al piano superiore zona notte con 2 matrimoniali, secondo bagno e scala che porta al sottotetto con zona hobby/relax openspace. Orto di proprietà. *SUBITO ABITABILE*. T.A., Cl. En.E.

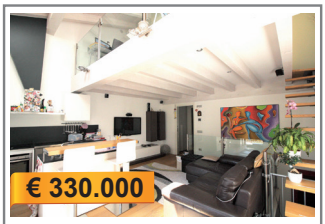

H006: CORTESANO: AFFASCINANTE PORZIONE STORICA TOTALMENTE RISTRUTTURATA, in zona servita dai mezzi pubblici a pochi minuti da Trento. Perfetta l'armonia tra il ricercato moderno e il dettaglio caratteristico del fabbricato storico. Ampia zona giorno con cottura a vista, 3 stanze, 3 bagni, balcone e cantina a volti, il tutto distribuito su 3 livelli. * OTTIME FINITURE *. T.A., Cl. En. C.

H045: ZONA CALDONAZZO: ELEGANTE SCHIERA COME NUOVA – FINITURE EXTRA. Ingresso indipendente, soggiorno e cucina a vista, terrazzo coperto, giardino, bagno f.. A piano notte: stanza matrimoniale PANORAMICA, doppia, singola, balcone, bagno idro, bagno turco e cromoterapia. Al mansardato: openspace / camera matrimoniale. Lavanderia, garage triplo. T.A., Cl. En. C

TRENTO - Via dei Paradisi, 15
t. 0461.234526

TRENTO - Viale Rovereto, 5
t. 0461.391764