sede di
Via dei Paradisi, 15
38122 - TRENTO
0461.234526

SOLUZIONE CASA
gruppo immobiliare

sede di
Viale Rovereto, 5
38122 - TRENTO
0461.391764

L8070609

A036 COGNOLA: RISTRUTTURATO E CON TERRAZZINO, fuori dal traffico, in palazzina ben tenuta e con poche unità abitative e ottima esposizione, soggiorno-cottura, terrazzino, stanza, bagno finestrato. P. auto cond. Ideale anche per investimento !! T.A., Cl. En. D

€ 125.000

A079: S. Pio X: MINIAPPARTAMENTO A PIANO INTERMEDIO, ARREDATO, fuori dal traffico, a pochi minuti a piedi dal centro con vista aperta, composto da ingresso arredabile, zona giorno con cucinotto, ampia stanza matrimoniale, bagno ristrutturato. Cantina. ** OTTIMO PER INVESTIMENTO!!!**, Cl. En. D

€ 115.000

B002: TRENTO SUD: LUMINOSISSIMO ULTIMO PIANO CON PERTINENZE In palazzina recentemente manutentata, ingr., soggiorno cottura, bel balcone/terrazzo a ovest con vista, disbrigo, stanza matrimoniale, stanza doppia, bagno f.. Ampio BOX soppalcabile, orto con irrigazione e p.auto assegnato. Cl. En E

€ 195.000

B008: COGNOLA: DUPLEX CON SOLEGGIATO GIARDINO In recente contesto residenziale, ingresso zona giorno con angolo cottura e soggiorno separato, ampio giardino, bagno, a secondo livello, servito da ascensore, due stanze matrimoniali, cabina armadio, balcone panoramico secondo servizio. Cantina. T.A., Cl. En A,

€ 280.000 + garage

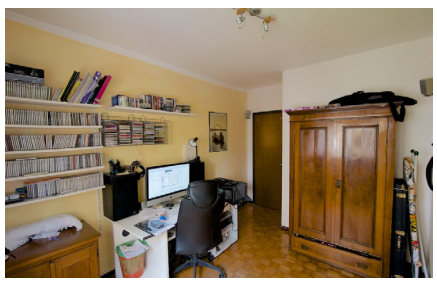

B052 S. Pio X: INTERESSANTE APPARTAMENTO A II PIANO ALTO, buon condominio, zona servitissima, tranquilla e a due passi dal centro. Accogliente ingresso, zona giorno, cucinotto finestrato, poggiolo, 2 stanze matrimoniali, bagno ristrutturato. Cantina. Possibilità garage. Cl. En. E

€ 160.000

B099 CRISTO RE: IN POSIZIONE STRATEGICA – RISTRUTTURATO A NUOVO, splendido bicamere con ingresso, ampia zona cucina con angolo cottura, balcone, stanza matrimoniale, elegante bagno f., stanza singola, ripostiglio. POSSIBILITA' di ARREDO – CHIAVI IN MANO, Cl. En. E,

€ 210.000

B119 VILLAZZANO: OCCASIONE APPARTAMENTO RISTRUTTURATO, in posizione centrale con vista sulla città, in piccola palazzina, ingresso, soggiorno – cucina, balcone, camera singola, camera matrimoniale, secondo balcone, bagno f.. Cantina, orto, p. auto cond., T.A., Cl. En. D

€ 190.000

C001: VILLAZZANO: OTTIMA SOLUZIONE 3 STANZE in elegante palazzina dotata di zona verde, posizione unica e dominante, ingr., soggiorno con balcone e cucina a vista servita da altro balcone, 3 stanze (matrim., doppia e singola) e bella terrazza, doppi servizi. Cantina/deposito 22 mq., p.auto, garage. T.A., Cl. En. N.D

€ 335.000

B132 CLARINA - V. Gramsci: APPARTAMENTO RECENTEMENTE RISTRUTTURATO, 87 mq. netti, contesto tranquillo e fuori dal traffico, ingresso arredabile, grande soggiorno e una cucina abitabile, terrazzo ad ovest, disbrigo notte, ripostiglio, 2 ampie matrimoniali, balcone e bagno f.. P.auto cond. e BOX DOPPIO. Cl. En. N.D.

€ 285.000

C034: V. MARIGHETTO: GRANDE APPARTAMENTO A 2nd E ULTIMO PIANO in palazzina di 6 unità, atrio di ingresso, cucina abitabile, luminoso ampio soggiorno, terrazzo abitabile a sud, 2 ampie matrimoniali, stanza singola, doppi servizi. Cantina, soffitta e p.auto cond., Cl. En. E

€ 250.000 + garage

MINIAPPARTAMENTI:

A006: Baselga di Pinè: MINIAPPARTAMENTO A 2 MINUTI A PIEDI DAL LAGO, ingr. indipendente, zona giorno recentemente riammodernata, bagno f. e camera matrimoniale, p.auto cond.. Totalmente arredato. Perfetto per chi vuole trascorrere l'estate al fresco e l'inverno sulla neve. Cl. En. F **€ 75.000**

A008: PORT'AQUILA: MINIAPPARTAMENTO 54 mq. RISTRUTTURATO in palazzo storico totalmente ristrutturato nel 2000, a piano alto, ampio soggiorno-pranzo, cucinotto, disbrigo, stanza, bagno, totalmente arredato, T.A., Cl. En. D **€ 155.000**

A030: NOGARE': IN CONTESTO STORICO RISTUTTURATO, palazzina di sole 3 unità totalmente ammodernata, ampio miniappartamento, soggiorno/cucina, ampia matrimoniale, antibagno e bagno finestrato. Piazzale/p.auto e zona adibita a legnaia. ARREDATO. T.A., Cl. En. E **€ 90.000**

A034: BOLGHERA: NUDA PROPRIETÀ - TRILOCALE, in signorile condominio, a PIANO ALTO, ampio ingresso, ripostiglio, cucina abitabile, soggiorno, bagno finestrato, camera matrimoniale, soffitta e p.auto condominiale, Cl. En. D **€ 150.000**

A061: Limitrofo CENTRO STORICO: MINIAPPARTAMENTO A NUOVO e ARREDATO, in posizione strategica, arredato, 2nd piano con ascensore, ingr., soggiorno/cucina, bagno f., st. matrimoniale, 2 balconi. Immobile a reddito - buon investimento! Cl. En. C **€ 129.000**

A064: SOPRAMONTE: MINIAPPARTAMENTO del 1996, in ottima palazzina, luminoso, ingresso, soggiorno/cucina, corridoio arredabile, ampio bagno f., camera matrimoniale. T.A., Cl. En. E **€ 69.000** + ev. garage

APPARTAMENTI 2 STANZE:

B009: S.Pio X – Vicinanza ALBERE: TOTALMENTE RISTRUTTURATO CON TERRAZZA, in contesto tranquillo e riservato, cucina - soggiorno, ripostiglio ad uso lavanderia, bagno, camera matrimoniale, camera media, balconcino e terrazza da 40 mq.. Cantina da 14mq., T.A., Cl. En C, **€ 260.000**

B020: MONTEVACCINO: IN PICCOLA PALAZZINA, OTTIME CONDIZIONI ingresso, bel soggiorno con uscita su ampio balcone, cucina abitabile, disbrigo, camera matrimoniale, secondol balcone, stanza media, bagno f.. Cantina, comodo garage compresi nel prezzo, p.auto e giardino condominiali. T.A., Cl. En N.D. **€ 169.000**

B033: CADINE: ULTIMO PIANO IN CONTESTO STORICO RISTRUTTURATO, di soli 2 appartamenti indipendenti, con ingr. da cortile privato, scala, ballatoio, atrio, soggiorno con zona cottura defilata, ampia matrimoniale, stanza singola, bagno f., ripostiglio, soffitta. P. auto comunali a 100 mt.. ARREDATO., T.A., Cl. En N.D. **€ 139.000**

B048 Baselga di Pine / Poggio dei Pini: APPARTAMENTO 2 STANZE IN TRIFAMILIARE, luminosissimo, ampio soggiorno-cucina con grande ripostiglio/dispensa, disbrigo notte, 2 stanze matrimoniali, bagno f.. Soffitta, ampio giardino e p. auto. T.A., Cl. En E, **€ 168.000**

B096 V.le VERONA: INVESTIMENTO - VICINANZA OSPEDALE E PISCINE, interessante appartamento da riammodernare con ottimo potenziale. Ingresso, ampio soggiorno con uscita su piccolo balcone, cucinino separato, stanza matrimoniale, bagno f.. P. auto riservato. Cl. En. E, **€ 150.000**

B117 MONTE TERLAGO: IN FABBRICATO STORICO RIAMMODERNATO, abitabile da subito, ingresso, cucina con balcone, 2 stanze e bagno f.. Possibilità di accorpare l'appartamento adiacente per ottenere un'unità dall'ottima metratura con 60.000 euro aggiuntivi. Disponibili cantina e ampio Box. Cl. En. D, **€ 80.000**

APPARTAMENTI 3 STANZE - OLTRE:

C018: CALAVINO: ULTIMO PIANO IN CONTESTO STORICO – RISTR. 2008 splendido appartamento con finiture di pregio. Accogliente ingresso, living con zona relax, grande terrazza coperta, soggiorno, zona cottura, disbrigo notte, 2 stanze medie e stanza matrimoniale con cabina armadio, doppi servizi, rara stube a volti in sasso recuperato, box doppio, p. auto, lavanderia/wc e cantina. T.A., Cl. En. C **€ 259.000**

SCHIERE, VILLE E GRANDI APPARTAMENTI:

H001: CORTESANO TERRA-CIELO in zona servita dai principali servizi, porzione completa di edificio storico, avvolto a piano interrato e due piani fuori terra, da ristrutturare con opere già parzialmente avviate, con andito di pertinenza e con la possibilità di sopraelevazione. T.A., Cl. En. G **€ 100.000**

H011: ALDENO: PORZIONE DI CASA IN CENTRO STORICO, abitazioen 60 mq. parzialmente ristrutturato, ingr., cucina abitabile, soggiorno, bagno f., stanza matrimoniale, 2nd trilocale da 60 mq. da risanare, soffitta alta di circa 50 mq., cantina/avvolti, box auto, T.A., Cl. En. F (Ideale come soluzione plurifamiliare) **€ 175.000** + ev. p.auto

C012: S. BARTOLOMEO: AMPIO APPARTAMENTO in zona tranquilla, ingr. arredabile, luminoso soggiorno con uscita su comodo balcone, cucinotto, disbrigo notte, 3 stanze (2 matrimoniali e 1 singola) e bagno f. Ampia cantina f., T.A., Cl. En. E

€ 215.000

C042: Bolghera: IN UNA DELLE ZONE PIÙ ESCLUSIVE, appartamento in un piccolo contesto, manutentato e riservato. Ingresso arredabile, soggiorno con angolo cottura e balcone, studio/3za stanza, 2 ampie camere e bagno f.. Cantina, soffitta e p.auto condominiali. T.A., Cl. En. F

€ 295.000

G029: COLLINA MEANO CASA SINGOLA con ampio giardino composta da 2 ampi appartamenti indip., bicamere e tricamere con doppi servizi, ampio garage. (Caldaie a condensazione, serramenti triplo vetro, tapparelle elettriche, risc. pavimento, cappotto, v.citofono, pred. allarme). Ideale per famiglia con 2 nuclei, T.A., Cl. En. C **€ 550.000**

€ 550.000

H002: M. BONDONE: VILLETTA BIFAMILIARE con AMPIO GIARDINO, vicino alle piste da sci, appartamento su 2 livelli, ingr., ampio soggiorno pranzo con caminetto e terrazzino con vista, cucina, disbr., 2 matrimoniali, bagno f., mansarda con ampia zona living, 3 stanze, bagno e bel terrazzo. Cantina. Cl. En. F **€**

€ 260.000

H004: MATTARELLO: DUPLEX IN PORZIONE STORICA RISTRUTTURATA, accoglie il living room con cottura a vista, balcone, piacevole studio/zona relax soppalcata con bella vista sul Bondone, bagno, a secondo livello: 3 stanze, balcone e bagno. Box doppio, cantina. (Tetto ed esterni nuovi). T.A., Cl. En. D

€ 270.000

H038: VILLAZZANO: ESCLUSIVA SCHIERA CENTRALE ingr. da giardinetto di proprietà,, disbrigo, ampio soggiorno, balcone ad ovest, soleggiato giardino, cucina abitabile, bagno f., a livello superiore zona notte con 3 stanze (2 matrimoniali e 1 singola), balcone, a ultimo piano mansarda con terrazzo a vasca. Garage e locale caldaia. T.A., Cl. En. N.D.

€ 359.000

seguici su

Guarda tutte le nostre proposte su:

www.soluzionecasa.tn.it - info@ soluzionecasa.tn.it

F.I.M.A.A.